

PREMIO

MESTRE/MESTRA

DESTAQUE

**CONFIRA O
RESULTADO**

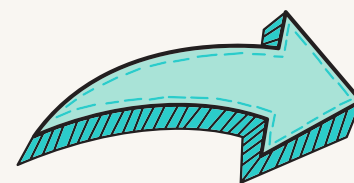

ANPTUR

AMANDA VIVIANE
VOGAS

UFPE

SEGURANÇA ALIMENTAR, PERCEPÇÃO DE RISCO E ESTRATÉGIAS DE REDUÇÃO DOS RISCOS PERCEBIDOS: IMPACTOS DA COVID-19 NO PROCESSO DE COMPRA DE REFEIÇÕES VIA APLICATIVOS DE DELIVERY NO BRASIL



ANPTUR

BEATRIZ CARVALHO TAVARES

UFF

**PROTAGONISMO
PRODUTORAS
DESENVOLVIMENTO
CAPARAÓ CAPIXABA**

**DAS
DE**

**COMUNIDADES
CAFÉ
TURÍSTICO**

**NO
DO**



ANPTUR

DENISE DE MORAIS BASTOS

UFF

**OS CINEJORNAIS DE TEOR TURÍSTICO
PRODUZIDOS PELA AGÊNCIA NACIONAL
(1964-1985)**



ANPTUR

IGOR MORAES
RODRIGUES

UFPR

**TURISMO ACESSÍVEL PARA PESSOAS COM
DEFICIÊNCIAS: UM CENÁRIO (D)EFICIENTE (?)**



ANPTUR

PEDRO SCRIVANO

USP

**JUNTOS SOMOS MAIS FORTES? IMPLICAÇÕES
ACERCA DA ESTRATÉGIA DE CO-BRANDING E
SEUS EFEITOS PARA DESTINOS TURÍSTICOS**



ANPTUR

THAIS RODRIGUES
MONTEIRO DE MORAES

USP

**DISTÂNCIA TEMPORAL NA AVALIAÇÃO DE
HOTÉIS E SEUS EFEITOS NA SATISFAÇÃO E
NO BOCA-A-BOCA**



ANPTUR